

Sök din resa
med hjälp av
reseplaneraren



Prenumerera på
trafikstörningar via
e-post & SMS



Ladda ner
din personliga
tidtabell



Sök dina buss- och
tågtider med Dalatrafik
i mobilen



Köp ditt kort
direkt på vår
hemsida



Ris, ros eller
resegaranti? Anmäl
ditt kundärende



På dalatrafik.se kan du ta del av alla våra smarta tjänster:

Adresskälla: Dalatrafiks kundregister
Namn Namnsson
c/o Namn Namnsson
Storvägen 1
123 45 Staden

BOX 924, 781 29 BORLÄNGE

DALATRAFIK

B
PORTO
BETALT
SVERIGE

Pling!



FEBRUARI 2018

*Löpande
uppdatering
av tidtabeller.*

*Dags för sportlov
och påsklov!*



DALATRAFIK



Vinterresor här i Dalarna

I Dalarna älskar vi vintern. Och på vintern gillar vi bussen extra mycket. Det är bekvämt och skönt att slippa skrapa rutor och istället kunna luta sig tillbaka för egna tankar på väg till skola, jobb eller fritidsintressen.

Tidtabellerna uppdateras löpande under året

Under 2018 gör vi mindre uppdateringar för olika linjer vid några bestämda datum. Det sker alltså inte ändringar i alla tidtabeller samtidigt. Oftast handlar det om att anpassa körtider och att säkra anslutningar mellan linjer så att ditt byte fungerar smidigt och mer effektivt.

Information om aktuella ändringar finns alltid tillgänglig i god tid både i reseplaneraren på vår hemsida www.dalatrafik.se och i appen Dalatrafik.

Nästa uppdatering sker söndagen den 4 mars

Den 4 mars gör vi några mindre ändringar för enstaka avgångar i tidtabellerna. Kolla lite extra noga på de avgångar du brukar åka med på linjerna **32, 210, 211, 239, 243, 244, 267, 291, 292, 293, 294, 295, 296, 297, 298, 300, 362, 351** och **755**.

Alla aktuella förändringar finns på vår hemsida www.dalatrafik.se/4mars. Du är också alltid välkommen att kontakta vår kundservice på **0771-95 95 95**.

Dags för sportlov och påsklov!

I år är det sportlov i Dalarna den 26 februari–2 mars (vecka 9) och påsklov den 3–6 april (vecka 14). Alla avgångar med anmärkning A går endast skoldagar och trafikeras därför inte under sportlovet och påsklovet. Skolkorten gäller ändå och kan användas precis som vanligt.

Helgtider med Dalatrafik

Under påskhelgen ber vi dig vara extra noga när du kollar i tidtabellerna eftersom flera röda helgdagar påverkar hur linjerna trafikeras:

- Skärtorsdag 29 mars går trafiken som en vanlig vardag
- Långfredag 30 mars går trafiken som en söndag
- Påskafton lördag 31 mars går trafiken som en vanlig lördag
- Påskdagen söndag 1 april går trafiken som en söndag
- Annandag påsk måndag 2 april går trafiken som en söndag

Det samma gäller under helgdagarna i april, maj och juni:

- Valborgsmässoafton måndag 30 april går trafiken som en vanlig vardag
- Tisdag 1 maj går trafiken som en söndag
- Kristi himmelsfärdsdag torsdag 10 maj går trafiken som en söndag
- Nationaldagen onsdag 6 juni går trafiken som en söndag

Nyhet! Betala din biljett via Swish i appen

Dalatrafiks app utvecklas hela tiden med nya tjänster och funktioner. Om du inte har laddat ner den till din smartphone är det dags att göra det. Sedan slutet av förra året kan du nu välja att betala din biljett via Swish och signera med Mobilt BankID. Möjligheterna att betala via faktura och bankkort finns samtidigt kvar.



Tips från oss!

Ange din e-postadress på dalatrafik.se och få Pling digitalt istället. Bättre för dig. Bättre för miljön.

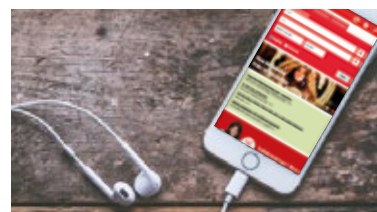

Alla ändringar finns på webben!

När du söker i reseplaneraren på vår hemsida eller i appen Dalatrafik vet du att du alltid får upp rätt information som är anpassad efter aktuella helgtider.

DALATRAFIK

Välkommen att kontakta vår kundservice på telefon **0771-95 95 95** om du har några frågor. Du kan också läsa mer om alla nyheter på dalatrafik.se. Vi ses ombord!